

ORGE®

ELEKTRİK TAHHÜT

Yatırımcı Sunumu

2020 / 1. Çeyrek

KURULUŞ YILI	1998
İLK HALKA ARZ	Mayıs 2012
TOPLAM ÇALIŞAN	540
ÖDENMİŞ SERMAYE	50.000.000,-TL
BİST KODU	ORGE
PAY GRUBU	A
DAHİL OLUNAN ENDEKSLER	BIST ANA / BIST TÜM-100 / BIST TÜM / BIST HİZMETLER / BIST İNŞAAT / KAT50 / ZPYKAT
HALKA AÇIKLIK ORANI	46,18
ORTAKLIK YAPISI	Orhan Gündüz %32,50 Nevhan Gündüz %21,32 Halka Açık Kısım %46,18

Büyüme 19/03-20/03	(%)	Karlılık 2020/03	(%)	Getiri Son Fiyat 5.46 TL	(%)
Aktif Büyüme	46,37	FAVÖK Marjı	27,38	Son 1 Ay	21,60
FAVÖK Büyüme	22,54	Özsermaye Karlılığı	4,01	Son 3 Ay	-0,91
Net Satışlar Büyüme	-17,28	Net Kar Marjı	25,07	Son 6 Ay	36,84
				Yıllık Getiri	95,00

- Kayıtlı sermaye tavanı 250 milyon TL'ye yükseltildi.
- ORGE Çalışanlarını Şirket Payı Edindirme Politikası uygulamaya başlandı.
- ORGE payı geri alımına devam edildi (Toplam 270.000 TL nominal değerli pay alımı).
- **Yeni alınan işler 2020;**
 - Fethiye Seke Tur Otel Projesi: 10.600.000 TL+KDV tutarında sözleşme imzalandı.
 - Kabataş-Mecidiyeköy-Mahmutbey Metro Hattı Projesi: 736.137,17 EUR+KDV tutarında ilave sözleşme imzalandı.
- 2020 yılı ilk çeyreğinde **Yeni Alınan İşler** toplamımız **15.924.857 TL+KDV** tutarındadır. Bu büyüklük 2019 yılı ilk çeyreğinde 5.099.978 TL+KDV seviyesinde gerçekleşmişti.
- Kaynarca-Sabiha Gökçen Havalimanı Metro Projesi'nin 11.000.000 Euro tutarlı sözleşme görüşmeleri işveren imza aşamasında.
- 31.03.2020 tarihi itibarıyla **Devam Eden İşler** büyüklüğümüz **(backlog) 274.354.943 TL+KDV*** seviyesinde bulunmaktadır. Bu büyüklük 31.03.2019 tarihi itibarıyla 218.474.074 TL+KDV* seviyesinde gerçekleşmişti.

***(Sözleşme imzası beklenen Kaynarca-Sabiha Gökçen Metro Hattı proje büyüklüğü dahil edilmiştir.)**



Proje
İstanbul 1.&2. Etap
Yeri
Topkapı / İstanbul / Türkiye
Faaliyete Geçme Zamanı
Aralık 2018
Kapalı Alan
221.000 m²
İşveren
İŞ GYO-NEF / Sera Yapı
Sözleşme Büyüklüğü
18.077.638 TL + 2.981.948 EUR



Proje
Concord İstanbul
Yeri
Kadıköy / İstanbul / Türkiye
Faaliyete Geçme Zamanı
Ağustos 2018
Kapalı Alan
212.000 m²
İşveren
Teknik Yapı
Sözleşme Büyüklüğü
15.234.436 TL



Proje
Quasar İstanbul / Fairmont Hotel
Yeri
Mecidiyeköy / İstanbul / Türkiye
Faaliyete Geçme Zamanı
Aralık 2016
Kapalı Alan
189.620 m²
İşveren
Viatrans A.Ş - Meydanbey OG
Sözleşme Büyüklüğü
34.327.709 EUR+4.180.935 USD



Proje
Fethiye Seke Tur Otel
Yeri
Muğla / Türkiye
Tahmini Tamamlanma Zamanı
Ekim 2020
Kapalı Alan
18.000 m²
İşveren
Özyer Grup
Sözleşme Büyüklüğü
10.600.000 TL



Proje
Atatürk Kültür Merkezi
Yeri
İstanbul / Türkiye
Tahmini Tamamlanma Zamanı
Ekim 2020
Kapalı Alan
100.000 m²
İşveren
Sembol-Yeni Yapı İş Ortaklığı
Sözleşme Büyüklüğü
22.000.000 TL



Proje
Yapı Kredi Bankacılık Üssü
Yeri
Kocaeli / Türkiye
Tahmini Tamamlanma Zamanı
Ekim 2020
Kapalı Alan
30.000 m²
İşveren
Yapı ve Kredi Bankası A.Ş.
Sözleşme Büyüklüğü
25.695.760 TL



PROJE	SÖZLEŞME BEDELİ	ÖNGÖRÜLEN BİTİŞ TARİHİ
KOCAELİ ENTEGRE SAĞLIK KAMPÜSÜ	29.067.333 TL + 5.619.267 EUR	EYLÜL 2020
İNİSTANBUL	34.229.074 TL+5.488.088 EUR	EYLÜL 2020
BÜYÜKYALI	39.794.242 TL	EYLÜL 2020
KABATAŞ-MAHMUTBEY METRO HATTI	6.042.395 EUR + 2.750.549 TL	EYLÜL 2020
YAPI KREDİ BANKACILIK ÜSSÜ	25.695.760 TL	EKİM 2020
EPIQUE ISLAND	22.237.930 TL + 986.875 USD	EYLÜL 2020
ATATÜRK KÜLTÜR MERKEZİ	22.000.000 TL	EKİM 2020
İBN HALDUN ÜNİVERSİTESİ	18.673.246 TL	EYLÜL 2020
FETHİYE SEKE TUR OTEL	10.600.000 TL	EKİM 2020
DUDULLU BOSTANCI METRO HATTI	1.946.114 EUR	EYLÜL 2020

Finansal Durum

BİLANÇO	2018/12	2019/12	2019/03	2020/03
VARLIKLAR	TL	TL	TL	TL
DÖNEN VARLIKLAR	162.779.682	237.949.255	165.043.053	256.481.877
Nakit ve Nakit Benzerleri	19.556.583	34.494.610	13.020.765	44.922.256
İnşaat Sözleşmelerinden Alacaklar	113.896.233	160.118.020	122.204.324	172.469.181
DURAN VARLIKLAR	46.647.064	57.325.069	47.912.139	55.228.997
Yatırım Amaçlı Gayrimenkuller	28.080.000	36.130.000	28.080.000	33.520.000
Maddi Duran Varlıklar	17.184.494	17.170.255	18.018.518	17.068.054
TOPLAM AKTİFLER	209.426.746	295.274.324	212.955.192	311.710.874
KAYNAKLAR				
KISA VADELİ YÜKÜMLÜLÜKLER	49.645.770	71.330.152	43.850.350	81.478.789
Finansal Borçlar	14.218.150	36.770.442	9.563.816	50.775.262
Ticari Borçlar	17.919.108	17.634.196	16.070.380	13.409.403
UZUN VADELİ YÜKÜMLÜLÜKLER	22.648.534	38.117.367	24.150.091	37.820.896
Finansal Borçlar	4.001.088	8.033.180	3.309.003	5.871.121
ÖZSERMAYE	137.132.442	185.826.805	144.954.751	192.411.189
Sermaye	50.000.000	50.000.000	50.000.000	50.000.000
Net Dönem Karı	51.434.516	45.307.745	7.709.477	7.722.789
Geçmiş Yıl Karları	32.601.265	84.182.247	84.132.557	131.020.797
TOPLAM PASİFLER	209.426.746	295.274.324	212.955.192	311.710.874
KAR/ZARAR TABLOSU	2018/12	2019/12	2019/03	2020/03
	TL	TL	TL	TL
Hasılat	128.414.243	140.753.087	26.171.755	30.810.361
Ticari Faaliyetlerden Brüt Kar	51.703.189	60.332.503	11.369.053	9.915.173
Esas Faaliyet Karı / Zararı (-)	49.043.211	56.122.269	9.761.257	9.330.057
Vergi Öncesi Kar/Zarar	65.057.605	57.096.820	9.882.791	9.969.268
NET DÖNEM KARI	51.434.513	45.307.743	7.709.477	7.722.788
Pay Başına Kazanç	103%	91%	15%	15%

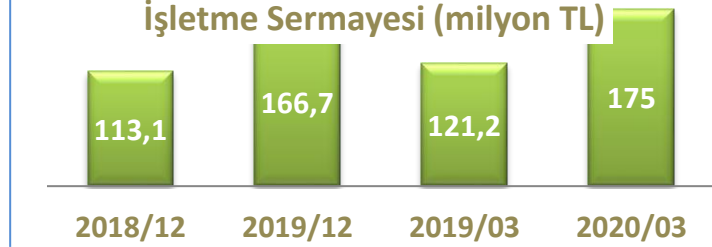

Büyüme - 2019/03-2020/03	(%)
Aktif Büyüme	46,37
Esas Faaliyet Karı Büyüme	-4,42
Net Kar Büyüme	0,17
Net Satışlar Büyüme	17,72
Özsermaye Büyümesi	32,74
Karlılık - 2020/03	(%)
Net Kar Marjı	25,07
FAVÖK Marjı	27,38
Aktif Karlılık	2,48
Özsermaye Karlılığı	4,01
Getiri - Son Fiyat 5,46 TL	(%)
Son 1 Ay	21,60
Son 3 Ay	-0,91
Son 6 Ay	36,84
Yıllık Getiri	95,00

SON 5 ÇEYREK SATIŞLAR

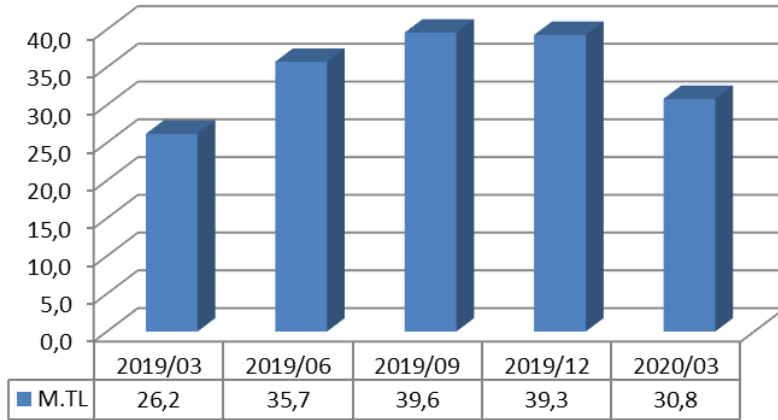

SON 5 ÇEYREK FAVÖK

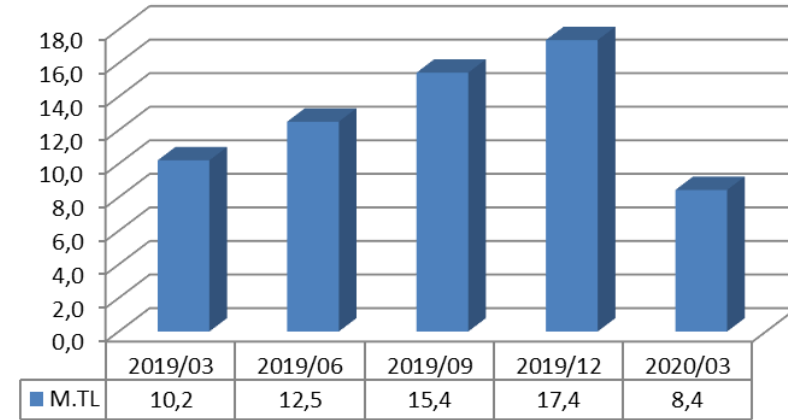

SON 5 ÇEYREK NET KAR

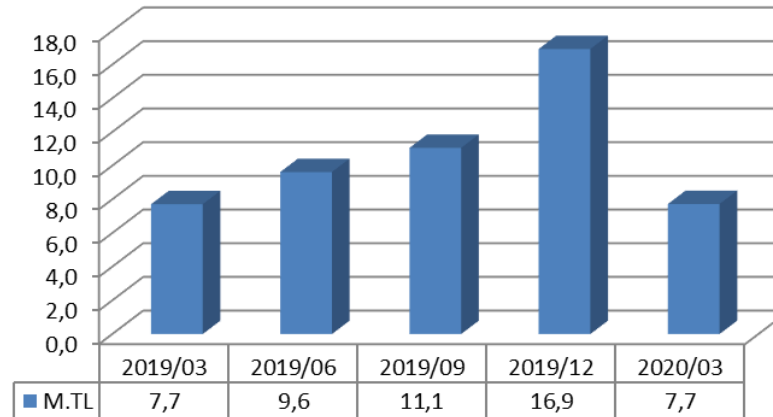

SON 5 ÇEYREK FAVÖK MARJI

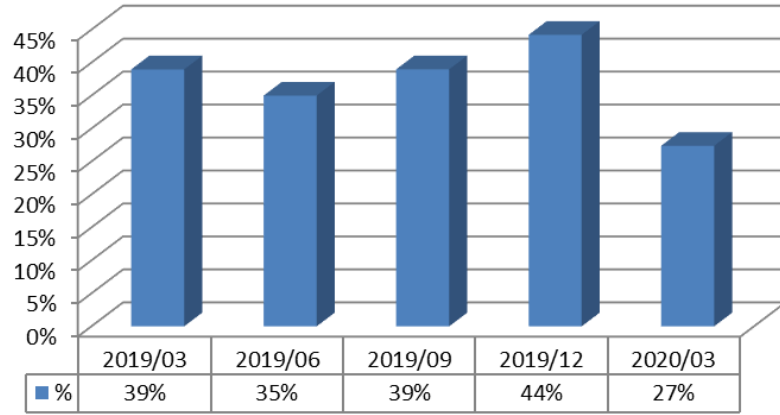

SON 5 ÇEYREK NET KAR MARJI

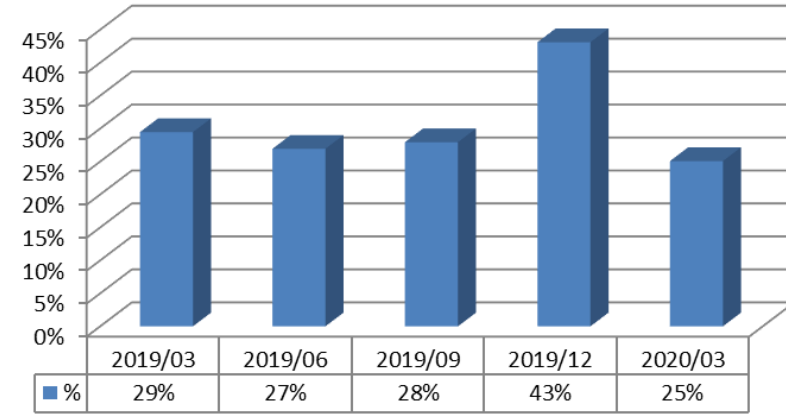

FİNANSAL BORÇLAR/TOPLAM AKTİFLER (SON 5 HESAP DÖNEMİ)

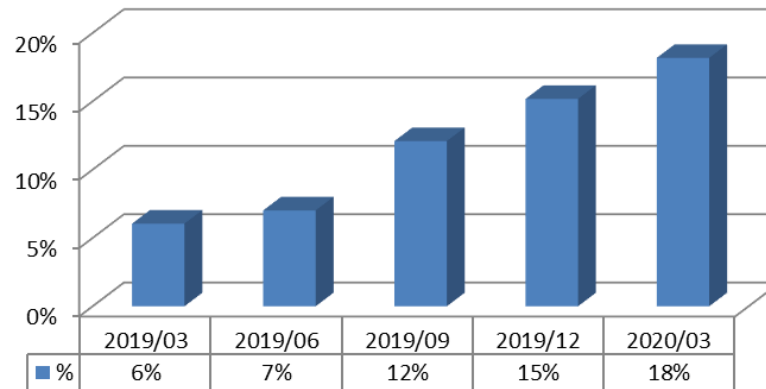

- İş Sözleşmesi ile Korunma
 - %100 döviz sözleşmeler
 - Malzeme ve genel gider kapsamı döviz sözleşmeler
 - Yeniden kur/enflasyon değerlemesi hükümleri
 - Fiyat farkı talebi hükümleri
- Aktif-Pasif Yönetimi ile Korunma
 - Döviz Varlıklar-TL Yükümlülükler
 - Sabit TL faiz ile borçlanma
 - Düşük Borç/Aktif Oranı
- Forward Sözleşmeler ile Korunma
 - Uzun vadeli sabit fiyatlı tedarik sözleşmeleri
- Ön Alım ile Korunma
 - Döneme göre fiyat iskontolu peşin / vadeli proje başlangıcında malzeme tedariki
- Finansal Kontrat ile Korunma

Bu sunum hisse senetlerinin alınıp satılması ile ilgili bir teklif ya da öneri niteliği taşımaz ve hiçbir hukuki anlaşma ya da sözleşmeye baz oluşturmaz. Ekteki sunumun yatırım amaçlı kullanılmasına bağlı olarak oluşabilecek herhangi bir zarardan ORGE Elektrik Taahhüt ile iştirakleri, danışmanları, yöneticileri ve çalışanları sorumlu tutulamaz.

Şirketin mali tablolarına www.kap.gov.tr ve www.orge.com.tr internet sitelerinden erişim sağlanabilir.

Yatırımcı İlişkileri Bölümü

Telefon : (0216) 457 32 63

e-posta : yatirimciiliskileri@orge.com.tr

ORGE ENERJİ ELEKTRİK TAAHHÜT A.Ş.

Adres : Kozyatağı Mah. Değirmen Sokak Nida Kule No:18 Kat:A 34742 Kadıköy / İstanbul

Web : www.orge.com.tr